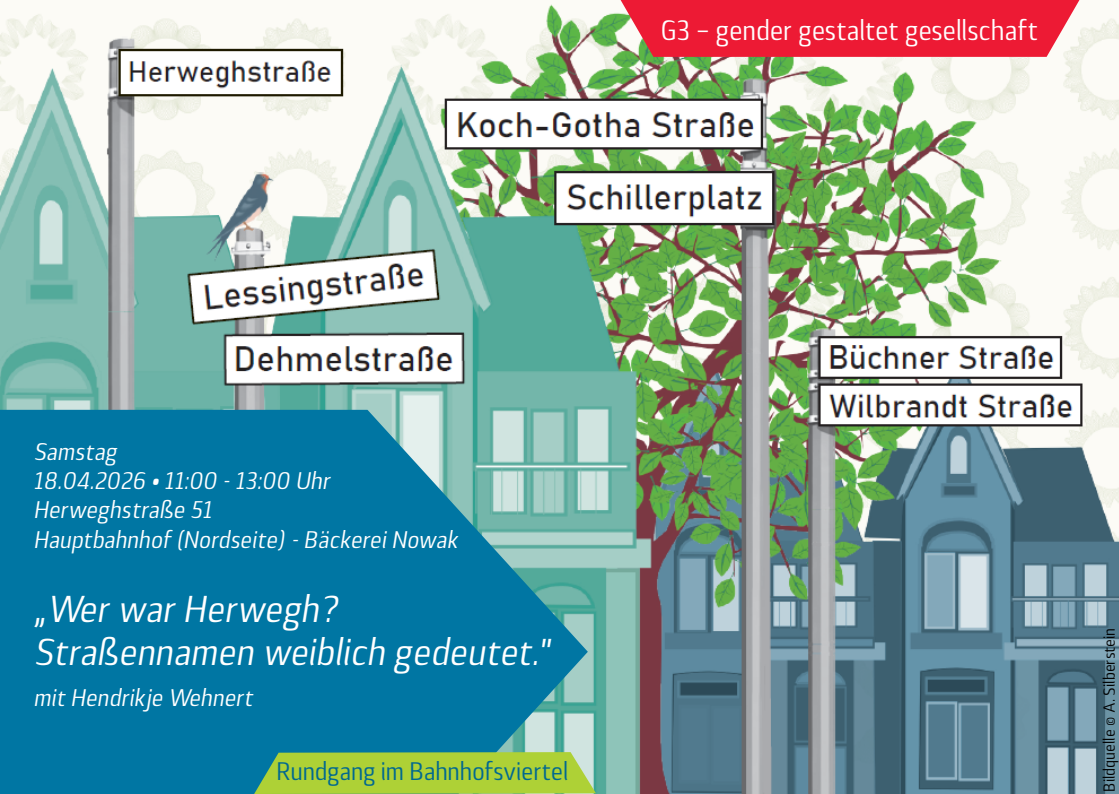
G3 – gender gestaltet gesellschaft
Herweghstraße
Koch-Gotha Straße
Schillerplatz
Lessingstraße
Dehmelstraße
Büchner Straße
Wilbrandt Straße
Samstag
18.04.2026 • 11:00 - 13:00 Uhr
Herweghstraße 51
Hauptbahnhof (Nordseite) - Bäckerei Nowak
„Wer war Herwegh?
Straßennamen weiblich gedeutet."
mit Hendrikje Wehnert
Rundgang im Bahnhofsviertel
Bildquelle © A. Silberstein

„Wer war Herwegh? Straßennamen weiblich gedeutet."

Georg, Richard, Friedrich... Im **östlichen Bahnhofsviertel** gibt es 22 Straßen und Plätze.
21 davon sind nach Männern benannt. Doch natürlich gab es auch Ehefrauen, Schwestern, Schwägerinnen, Mütter und Töchter im Umfeld dieser Männer. Viele von ihnen waren **Malerinnen, Schriftstellerinnen, Mitstreiterinnen** der **Vormärzbewegung**.
Sie waren **gesellschaftlich** oder **künstlerisch aktiv, unabhängig** von den männlichen Namenspaten für die Straßen. Warum nicht diese Frauen sichtbar machen?

Entdecken wir auf einem gemeinsamen Rundgang einige dieser Frauen und ihr Wirken.
Im Anschluss wissen wir dann zu berichten von **Emma, Ida, Caroline**!

Für ca. **2 Stunden** geht es mit **Hendrikje Wehnert** durch das östliche Bahnhofsviertel.
Treffpunkt: Herweghstraße 51, Hauptbahnhof - Nordseite, Bäckerei Nowak
Wann: Samstag, **18. April 2026 um 11 Uhr -** bitte mindestens **10 Minuten vorher** vor Ort sein, damit es pünktlich losgehen kann. Der Stadtrundgang ist **kostenfrei**.

Wir freuen uns über einen **Spendenbeitrag** (nach eigenem Ermessen) vor Ort.
Anmeldungen bis 15. April 2026 unter: anmeldung@frauenbildungsnetz.de
Die Teilnehmer*innenzahl ist auf 25 begrenzt.

Hanse- und Universitätsstadt ROSTOCK

STÄRKE DURCH VIELFALT
LANDESFRAUENRAT MECKLENBURG-VORPOMMERN

G3 gender gestaltet gesellschaft

G3, Frauenbildungsnetz MV e.V.
Heiligengeisthof 3
18055 Rostock

Telefon 0381 - 490 77 14
anmeldung@frauenbildungsnetz.de
www.frauenbildungsnetz.de

Das Projekt wird gefördert aus Mitteln des Landes Mecklenburg-Vorpommern.

Damit wir unsere **Veranstaltungen** auch in Zukunft **kostengünstig** oder **unentgeltlich** anbieten können, benötigen wir eure Unterstützung.
Nutzt dafür gerne unsere **Spendenbox** (bei Präsenzveranstaltungen) vor Ort oder überweist unkompliziert von überall. Wir freuen uns über eure Unterstützung, egal in welcher Höhe und Form.

Kontoinhaberin: Frauenbildungsnetz MV e.V.
Bank: Deutsche Kreditbank AG
BIC: BYLADEM 1001
IBAN: DE36 1203 0000 0010 0152 20

Ihr fragt euch, wieso ein Verein, dessen Projekte gefördert sind, Geld benötigt? Das verstehen wir!
Unsere Projekte (G3 und MY TURN) werden zwischen 80-90% gefördert, den Rest müssen wir als Eigenanteil erwirtschaften. Wie machen wir das? Zum Beispiel indem wir Teilnahmegebühren erheben.
Uns ist es wichtig, dass auch Menschen mit wenig Einkommen unsere Angebote nutzen können, deswegen sind die Gebühren gering und wir bieten immer wieder auch kostenfreie Veranstaltungen an. Unsere jährlich steigenden Eigenmittel, versuchen wir über Mitgliedsbeiträge und Spenden zu erbringen.

Ihr habt noch Fragen oder eigene Ideen, wie ihr euch einbringen könnt?
Dann meldet euch gerne. Unsere Türen und Ohren sind für euch geöffnet.

G3 gender gestaltet gesellschaft

G3, Frauenbildungsnetz MV e.V.
Heiligengeisthof 3
18055 Rostock

Telefon 0381 - 490 7714
anmeldung@frauenbildungsnetz.de
www.frauenbildungsnetz.de

Das Projekt wird gefördert aus Mitteln des Landes Mecklenburg-Vorpommern.